Club en ligne et en salle

N° 27
Janvier-avril 2023

INF'ORTHO

Bulletin d'information du club d'orthographe Belf'Ortho

www.belfortho.fr > *Publications*

Agenda

Activités du club

Tous les mardis, de 19 heures à 20 h 30, hors vacances scolaires de la zone A : **séances d'entraînement**, au siège du club ou en visioconférence.

Samedi 13 janvier, à 16 heures, **et dimanche 14 janvier**, à 15 h 30 : **dictées du 16e Festival des Jeux de Villefranche-sur-Saône**, cours Perrier, rue des Jardiniers. Inscriptions sur place.

Samedi 27 janvier, à 14 heures : **16e dictée des Nations**. Inscriptions : voir page 3.

Au printemps : **10e dictée Mamie-Michelle**, en salle, et **6e dictée du Lion**, en ligne. Inscriptions auprès de Belf'Ortho (détails à venir).

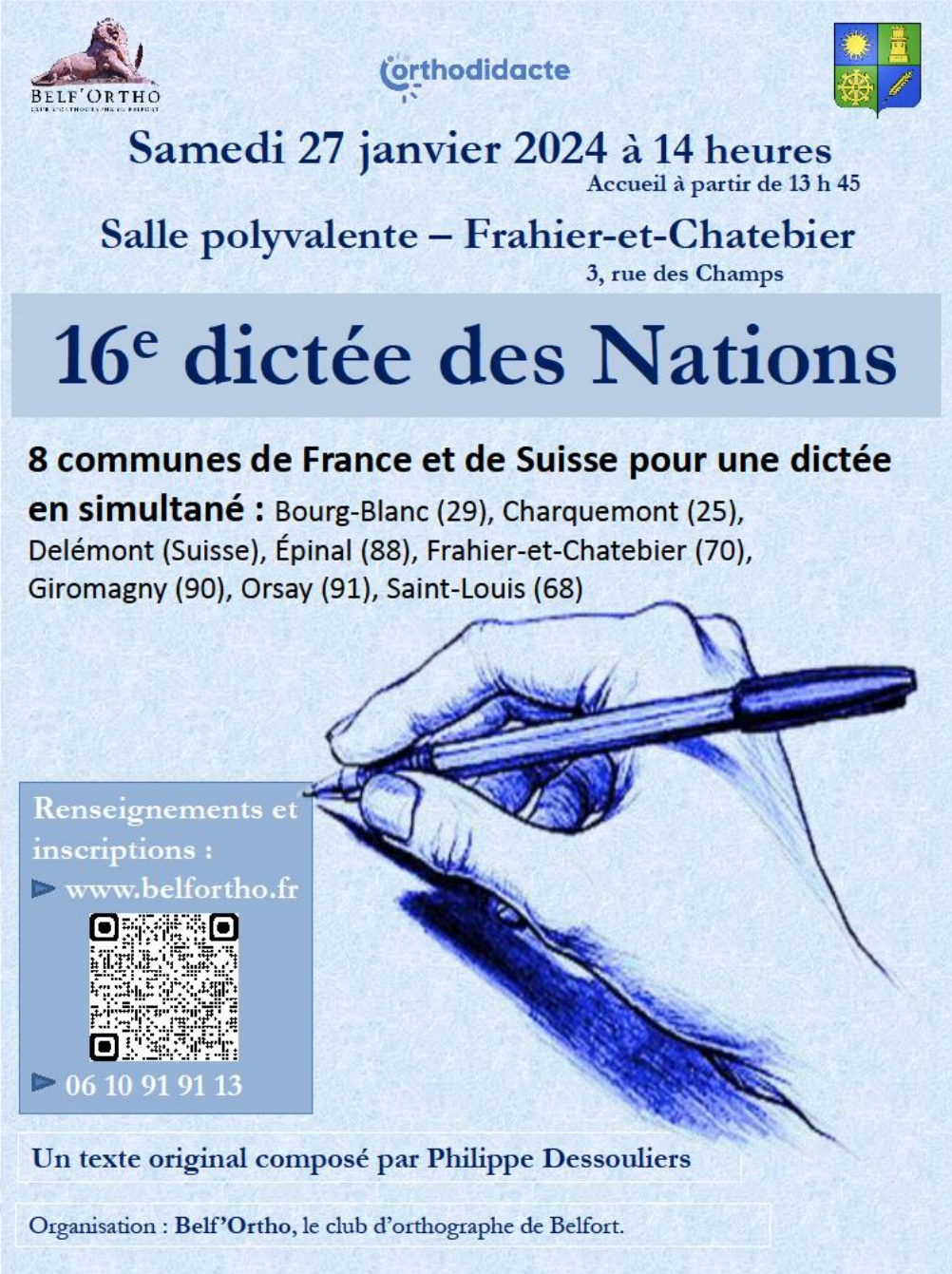

Activités des membres

Jeudi 4 janvier, **samedi 13 janvier**, **jeudi 18 janvier**, **samedi 20 janvier**, **jeudi 1er février**, **samedi 3 février**, **samedi 10 février**, **jeudi 15 février**, **jeudi 29 février**, **samedi 9 mars**, **jeudi 14 mars**, **samedi 16 mars**, **jeudi 28 mars**… : **ateliers orthographiques**, dans le Territoire de Belfort. Renseignements : +33 (0)6 20 36 24 76.

Samedi 17 février, à 14 heures : **8e QCM de Beaucourt** (Territoire de Belfort), foyer Georges-Brassens, place Salengro. Inscriptions : +33 (0)3 84 56 56 42 ou mediatheque@ville-beaucourt.fr.

Samedi 16 mars, à 14 h 30 : **dictée de la francophonie d'Avrillé** (Maine-et-Loire), espace Jean-Guichard, 62, allée des Châtaigniers. Inscriptions : helene.rochais@free.fr ou, le jour de la dictée, sur place.

Éditorial

Que vous réservent Belf'Ortho et ses membres, de plus en plus nombreux (lire page 5), pour cette nouvelle année ? Plusieurs concours d'orthographe (dont la 16e dictée des Nations, présentée page 3), bien sûr. Des séances d'entraînement en salle et en ligne (lire page 8), évidemment. Mais aussi une fête qu'*Inf'Ortho* vous présentera dans son prochain numéro. Une belle effervescence en perspective !

Bonne lecture et bonne année !

Stéphane Michel
Président de Belf'Ortho

Délai de remise des contributions destinées au prochain numéro, qui paraîtra en mai : fin avril.

Retrouvez BelfOrtho en ligne !

www.belfortho.fr

Imprimé sur du papier fabriqué en France et labellisé

PEFC™
10-31-714
Promouvoir la gestion durable de la forêt

Sommaire

Agenda 1
Éditorial 2
Temps fort 3
Dictée 4
Cartographie des membres 5
Bon de commande d'imprimés 6
Apéritif de Noël 7
Divers 8

INF'ORTHO
c/o St. Michel
2807 Lucelle
Suisse

Bulletin d'information de

BELF'ORTHO
CLUB D'ORTHOGRAPHE DE BELFORT

23, rue de Belfort
70400 Frahier-et-Chatebier
France

Internet : www.belfortho.fr
Courriel : belfortho@gmail.com
Tél. : +33 (0)6 10 91 91 13

Conseil d'administration :
Stéphane Michel, président ;
Jean-Daniel Bloch, vice-président ;
Sylvie Thibaudeau, trésorière ;
Raphaëlle Drouot, trésorière adjointe ;
Philippe Dessouliers, secrétaire ;
Michel Paget, secrétaire adjoint.

Temps fort

Cette année, la dictée des Nations, l'un des plus grands concours d'orthographe française, se déroulera dans huit villes et villages de France et de Suisse. Les communes organisatrices accueilleront en tout plusieurs centaines d'amateurs d'orthographe de tous niveaux et de tous âges (à partir de 12 ans) dans sept départements français et un canton suisse. Le club Belf'Ortho, qui chapeaute l'événement, invite d'ores et déjà toute entité désireuse de participer à la prochaine édition, prévue fin janvier 2025, à prendre contact avec lui (belfortho@gmail.com).

Comme les années précédentes, l'auteur du texte est le champion d'orthographe Philippe Dessouliers, fondateur et secrétaire de Belf'Ortho, et le thème de la dictée ne sera révélé qu'au début de l'animation (il se dit toutefois que c'est une musique de film ancien issue de la comédie musicale qui a inspiré l'auteur…). Le règlement de cette 16e édition de la dictée des Nations est disponible sur le site Web de Belf'Ortho et auprès des organisateurs locaux. Les inscriptions sont ouvertes !

La 16e dictée des Nations dans les huit communes organisatrices

	Adresse	Inscriptions
▶ **Bourg-Blanc** (Finistère)	Médiathèque Place Chapalain	+33 (0)2 98 84 54 32 falc.quem@orange.fr
▶ **Charquemont** (Doubs)	Maison des services 4, rue de l'Église	+33 (0)3 81 68 67 27 secretariat@charquemont.org ou michelle.chenet@wanadoo.fr
▶ **Delémont** (Suisse)	Halle du château Rue du 23-Juin, 25	+41 (0)32 421 91 51 cse@delemont.ch
▶ **Épinal** (Vosges)	Amphithéâtre de la faculté de droit 2, rue de la Maix	+33 (0)3 29 64 21 84 amisvosges-peuplesderussie@orange.fr
▶ **Frahier-et-Chatebier** (Haute-Saône)	Salle polyvalente 3, rue des Champs	+33 (0)6 10 91 91 13 www.belfortho.fr > *Contact*
▶ **Giromagny** (Territoire de Belfort)	Médiathèque 7, rue des Casernes	+33 (0)3 84 29 03 57 mediatheque.giromagny@ccvosgesdusud.fr
▶ **Orsay** (Essonne)	La Bouvêche (ancien château) 71, rue de Paris	www.mairie-orsay.fr (renseignemen[illegible] 60 92 80 30 ou dictee@mairie-orsay.fr)
▶ **Saint-Louis** (Haut-Rhin)	Foyer Saint-Charles 20, rue de l'Église	+33 (0)3 89 69 52 43 mediatheque@ville-saint-louis.fr

Complet

Sous réserve de modifications

Règlement disponible sur www.belfortho.fr > *Activités*

Vous êtes membre de Belf'Ortho et avez envie de vous présenter dans *Inf'Ortho* ? ou d'y mettre à l'honneur un mot, une expression, une difficulté de la langue française, ou encore un livre, un article de presse, une émission de radio ou de télévision, un site Web, une application ou un autre support électronique consacrés à l'usage du français ? Dites-le-nous en écrivant à michelstephane@hotmail.com !

Dictée

Les textes présentés dans cette rubrique sont soumis au Code français de la propriété intellectuelle, en vertu duquel toute utilisation publique nécessite le consentement de l'auteur. La demande de consentement peut être faite auprès de Belf'Ortho.

orthodidacte

BELF'ORTHO
CLUB D'ORTHOGRAPHE DE BELFORT

Commune de Bart

3e dictée de Bart

Dimanche 12 novembre 2023

L'oiseau rare

Le président, qui se veut toujours plus proche de ses concitoyens, vient de rédiger ses Mémoires*, qui seront prochainement publiés aux éditions de l'Idéal* Narcisse. L'occasion nous est ainsi donnée, au long des quelque mille pages que comptera le diptyque, de mesurer l'étendue de ses capacités hors pair. Mais avant tout, il faut que nous soulignions le caractère incontestable des faits qu'il nous relate, quelque stupéfiants qu'ils paraissent, car ils ont tous été passés au crible d'un fact checking intransigeant.

[Fin de la dictée pour les juniors.]

Tout commence pour lui le 21 décembre 1977, jour du solstice d'hiver, cet événement* qui marque symboliquement la renaissance du Soleil* – il saura en tirer parti. Au chapitre quatre-vingt, on lit que l'accouchement au forceps se révèle quasi impossible. À défaut de sortir de la cuisse de Jupiter, il entre en ce bas monde – quoiqu'il* en coûtât* à la parturiente – par césarienne, tout comme son Jules bien-aimé*, ce conquérant des Gaules qui, soit dit en passant, finira dictateur. Le nouveau-né, rapporte-t-il, déchiquette* lui-même le cordon ombilical avec les incisives – le futur requin de la finance a déjà les dents longues.

En 1986, alors âgé de huit ans, il arrête seul le nuage de Tchernobyl à la frontière franco-allemande. À partir d'héro, de paraffine et d'un composé yttrique, il crée une mixture, qu'il baptise « poudre* de perlimpinpin ». Puis il s'envole à bord d'un autogire, une espèce d'ULM* qu'il s'est fabriqué en s'inspirant d'un crobar(d) tabac de Léonard de Vinci, et pulvérise le produit miracle, qui dissout instantanément toute(s) nue(s). Les médias, comme on le sait, s'en sont immédiatement fait l'écho, mais aucune radio, aucun journal télévisé ne révèle quoi que ce soit du jeune thaumaturge et de sa méthode, le produit chimique étant sur-le-champ classé secret(-)défense. Ce sera désormais un secret de Polichinelle.

[Fin de la dictée pour les seniors amateurs.]

Alors que la plupart à quinze ans ne s'intéressent qu'aux sots mangas, lui a lu Sap(p)ho tôt. Accro aux mythologies, il idolâtre le dieu des dieux pour ses conquêtes tant féminines que masculines. Il suit des cours de théâtre, et, en même temps, écrit une saynète dans laquelle il joue Jupiter ravissant Ganymède, rebaptisé pour l'occasion Ben Ali, et dont il fait l'échanson des champs Élysées*. Lors de la représentation annuelle, il se déguise en Hercule, gourdin en main et dépouille du lion de Némée sur le dos. C'est qu'il a toujours eu un faible pour les vieilles peaux…

© 2023 Philippe Dessouliers @dessouliers www.belfortho.fr

Texte révisé par Paul Levart et Daniel Malot, experts de la langue française.

* Variantes (nouvelle orthographe en italique) : mémoires, L'Idéal, évènement, soleil, quoi qu'il, *coutât*, *bienaimé*, *déchiquète*, Poudre, U. L. M. ou U.L.M., Champs Élysées.

Les ouvrages de référence sont : pour l'orthographe et la prononciation, ***Le Petit Robert*** 2024 et ***Le Petit Larousse illustré*** 2024 ; pour la grammaire, le ***Dictionnaire des difficultés de la langue française*** par Adolphe V. Thomas et Michel de Toro (Larousse).

Cartographie des membres

Y a-t-il des membres de Belf'Ortho dans votre région ? Où sont-ils les plus nombreux ? Combien sont-ils en Suisse ? en Belgique ? Y en a-t-il ailleurs qu'en Europe ? Telles sont les questions, parmi d'autres, auxquelles répond la carte ci-dessous (état au 22 janvier 2024, en rouge ; en bleu : état au 7 janvier 2023 ; en noir : état au 23 janvier 2022).

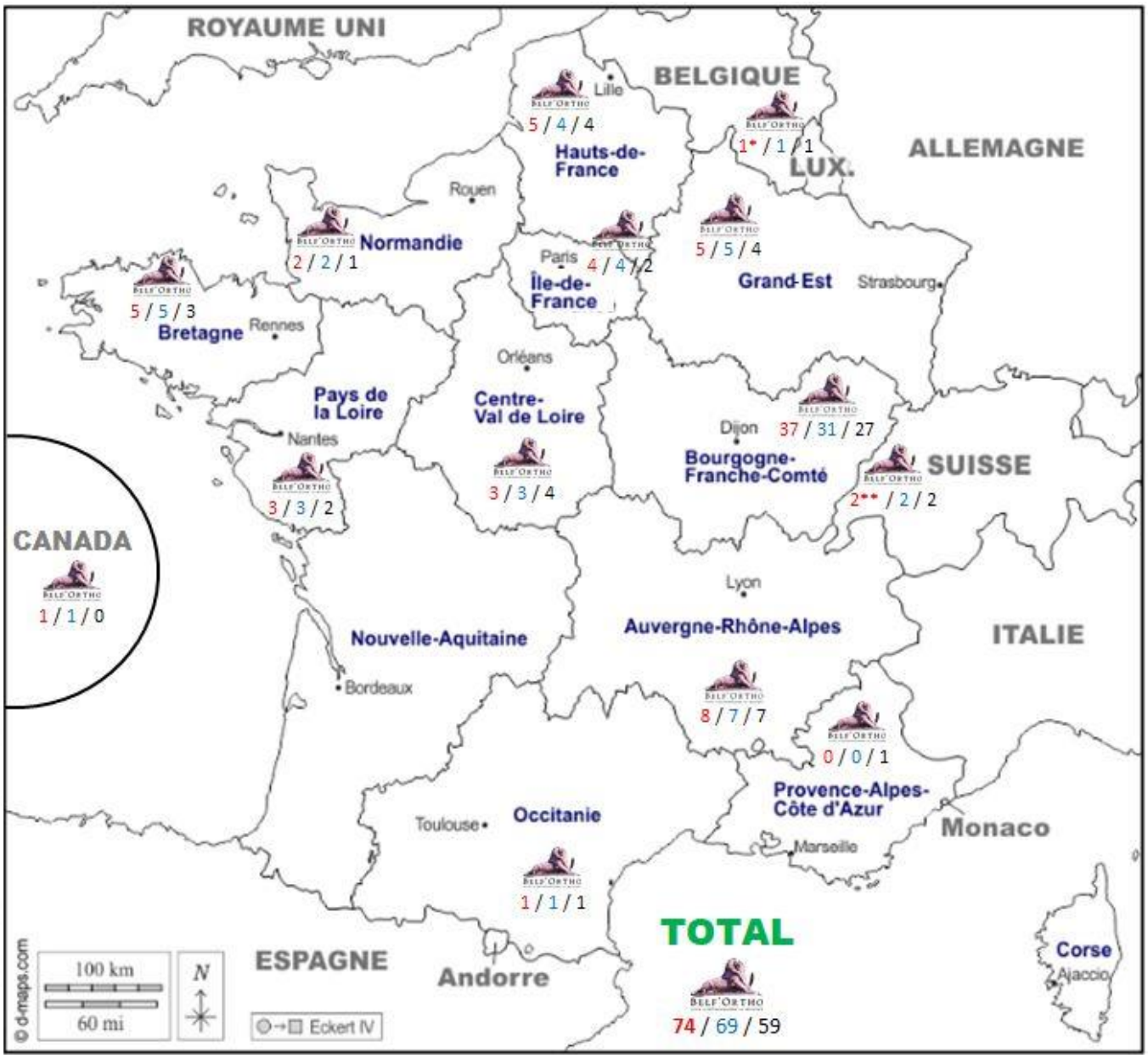

* **Liège**

** **Fribourg et Jura**

Bon de commande d'imprimés

Inf'Ortho
2017-2024 :
plus de 200 pages
et de 30 dictées !
Offre spéciale : 23 euros
(porte-vues compris ;
retrait au siège du club)

1) Je souhaite recevoir la version imprimée (**au format A4**) des numéros d'*Inf'Ortho* ci-dessous, dans les quantités indiquées, à l'adresse suivante :

_____
_____
_____
_____

☐ Je ne souhaite pas recevoir de facture.
☐ Je souhaite recevoir une facture…
☐ … à l'adresse ci-contre.
☐ … à une autre adresse (postale ou électronique), que voici :

_____
_____
_____

☐ n° 1 ; quantité : __	☐ n° 2 ; quantité : __	☐ n° 3 ; quantité : __	☐ n° 4 ; quantité : __	☐ n° 5 ; quantité : __
☐ n° 6 ; quantité : __	☐ n° 7 ; quantité : __	☐ n° 8 ; quantité : __	☐ n° 9 ; quantité : __	☐ n° 10 ; quantité : __
☐ n° 11 ; quantité : __	☐ n° 12 ; quantité : __	☐ n° 13 ; quantité : __	☐ n° 14 ; quantité : __	☐ n° 15 ; quantité : __
☐ n° 16 ; quantité : __	☐ n° 17 ; quantité : __	☐ n° 18 ; quantité : __	☐ n° 19 ; quantité : __	☐ n° 20 ; quantité : __
☐ n° 21 ; quantité : __	☐ n° 22 ; quantité : __	☐ n° 23 ; quantité : __	☐ n° 24 ; quantité : __	☐ n° 25 ; quantité : __
☐ n° 26 ; quantité : __	☐ n° 27 ; quantité : __			

2) Je calcule le montant de ma commande (frais de port compris ; tarifs valables pour tous pays).

☐ **1 *Inf'Ortho* : 3 €** (sauf le **n° 20** : **4 €**)	Total : _____ €
☐ **2 à 5 *Inf'Ortho* : 2,50 € l'exemplaire** (sauf le **n° 20** : **3,50 €**)	Total : ___ x 2,50 € + ___ x 3,50 € = _____ €
☐ **6 à 10 *Inf'Ortho* : 2 € l'exemplaire** (sauf le **n° 20** : **3 €**)	Total : ___ x 2 € + ___ x 3 € = _____ €
☐ **11 *Inf'Ortho* et plus : 1,50 € l'exemplaire** (sauf le **n° 20** : **2,50 €**)	Total : ___ x 1,50 € + ___ x 2,50 € = _____ €

3) J'envoie ma commande (date : _____).
☐ Je remets ce bon de commande en main propre à un membre du conseil d'administration de Belf'Ortho.
☐ J'adresse ce bon de commande à Belf'Ortho – 23, rue de Belfort – 70400 Frahier-et-Chatebier – France.
☐ J'adresse ce bon de commande à michelstephane@hotmail.com.

4) Je règle ma commande.
☐ **Par virement**
Identifiant national de compte bancaire

Banque	Guichet	N° de compte
12506	70067	56537394230
Clé	Devise	Domiciliation
32	EUR	Ronchamp

Identifiant international de compte bancaire

IBAN
FR76 1250 6700 6756 5373 9423 032
BIC
AGRIFRPP825

☐ **Par chèque** (d'une banque française, libellé en euros à l'ordre de Belf'Ortho), que je remets en main propre à un membre du conseil d'administration de Belf'Ortho ou que j'envoie à Belf'Ortho – 23, rue de Belfort – 70400 Frahier-et-Chatebier – France.

☐ **En espèces**, que je remets en main propre à un membre du conseil d'administration de Belf'Ortho.

5) Belf'Ortho m'enverra ma commande après réception de mon règlement.

Professionnels et particuliers,
votre publicité
ici,
c'est possible !
Pour en savoir plus, merci d'écrire à michelstephane@hotmail.com.

Apéritif de Noël

La séance du 19 décembre dernier, qui s'est déroulée au siège du club, en Haute-Saône, s'est terminée par un apéritif dînatoire. Feuilles et stylos ont alors cédé leur place à divers mets maison – sucrés et salés – et boissons apportés par les participants. De quoi terminer l'année en beauté ! Merci à tous les membres qui ont contribué à la réussite de cette soirée.

Divers

Merci à tous les membres qui ont animé ou prévu d'animer une ou plusieurs de nos séances d'entraînement. Qui aimerait tenter ou renouveler l'expérience, à partir de fin avril ?

Animer une séance ne consiste pour l'essentiel qu'à lire correctement, à voix haute, un texte prévu pour l'exercice que constitue la dictée. Les difficultés posées par ce texte peuvent être expliquées par l'animateur, mais aussi par les autres participants de la séance. Si un volontaire ne possède pas de texte adapté, il peut bien sûr en demander un (ou plusieurs) à d'autres membres du club.

Belf'Ortho vous présente ses meilleurs vœux pour 2024 !

Belf'Ortho est le premier club d'orthographe du nord-est de la France, ouvert à tous.

Belf'Ortho et ses membres vous proposent :

- Des **dictées** et autres exercices orthographiques au siège du club (près de Belfort, à l'adresse ci-dessous), un mardi par mois, et en visioconférence, les autres mardis, de 19 heures à 20 h 30, hors vacances scolaires de la zone A. Les textes abordés lors de ces séances destinées aux membres du club sont généralement tirés de concours d'orthographe ou composés par les membres.

  Devenir membre de Belf'Ortho, c'est (re)découvrir les subtilités de la langue française dans la bonne humeur, quel que soit son niveau ! La cotisation annuelle est de dix euros. Gratuit pour les étudiants. Sans aucune obligation d'assiduité.

- Des **concours d'orthographe** d'envergure régionale à internationale, dotés de prix pour les lauréats. Concours phares : championnat d'orthographe de Bourgogne–Franche-Comté, en septembre ou en octobre, et dictée des Nations (dictée en simultané dans plusieurs villes et villages de francophonie), fin janvier.

- Des **bulletins d'information** et des **recueils de dictées**.

Pour tout renseignement (**adhésion**, **organisation d'une animation** liée à la langue française dans votre commune, entreprise, association ou autre, **partenariat**, etc.), n'hésitez pas à prendre contact avec nous :

- **www.belfortho.fr, rubrique *Contact*, ou belfortho@gmail.com ;**
- **+33 (0)6 10 91 91 13 ;**
- **23, rue de Belfort – 70400 Frahier-et-Chatebier – France.**

Lecture terminée ? Faites circuler !