Club en ligne et en salle

N° 27 bis
Janvier-avril 2024

INF'ORTHO

Bulletin d'information du club d'orthographe Belf'Ortho

www.belfortho.fr > *Publications*

Agenda

Activités du club

Tous les mardis, de 19 heures à 20 h 30, hors vacances scolaires de la zone A : **séances d'entraînement**, au siège du club ou en visioconférence.

Samedi 13 janvier, à 16 heures, **et dimanche 14 janvier**, à 15 h 30 : **dictées du 16e Festival des Jeux de Villefranche-sur-Saône**, cours Perrier, rue des Jardiniers. Inscriptions sur place.

Samedi 27 janvier, à 14 heures : **16e dictée des Nations**. Inscriptions : voir au verso.

Au printemps : **10e dictée Mamie-Michelle**, en salle, et **6e dictée du Lion**, en ligne. Inscriptions auprès de Belf'Ortho (détails à venir).

Retrouvez Belf'Ortho en ligne !

www.belfortho.fr

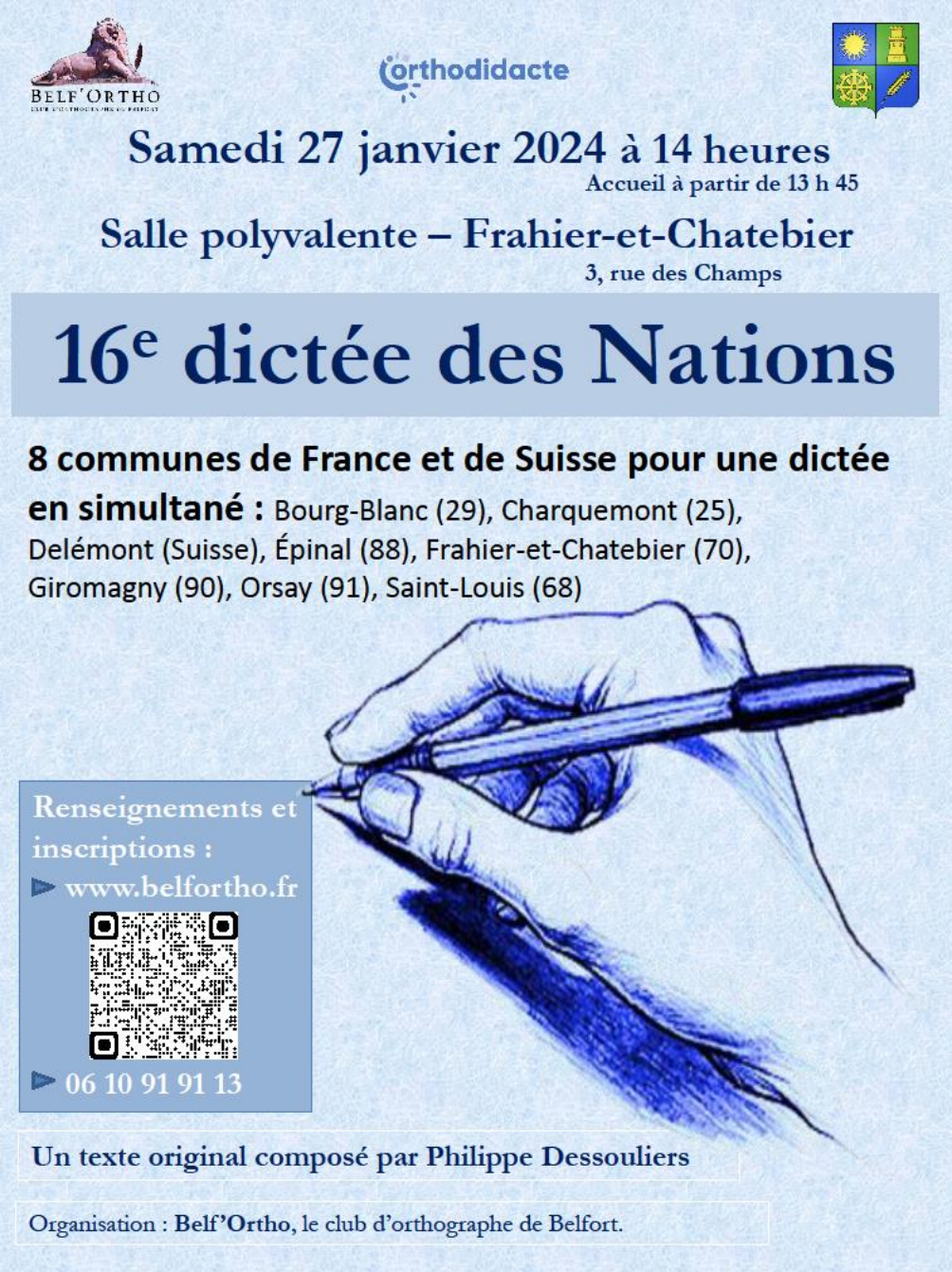

Activités des membres

Jeudi 4 janvier, **samedi 13 janvier**, **jeudi 18 janvier**, **samedi 20 janvier**, **jeudi 1er février**, **samedi 3 février**, **samedi 10 février**, **jeudi 15 février**, **jeudi 29 février**, **samedi 9 mars**, **jeudi 14 mars**… : **ateliers orthographiques**, dans le Territoire de Belfort. Renseignements : +33 (0)6 20 36 24 76.

Samedi 17 février, à 14 heures : **8e QCM de Beaucourt** (Territoire de Belfort), foyer Georges-Brassens, place Salengro. Inscriptions : +33 (0)3 84 56 56 42 ou mediatheque@ville-beaucourt.fr.

Samedi 16 mars, à 14 h 30 : **dictée de la francophonie d'Avrillé** (Maine-et-Loire), espace Jean-Guichard, 62, allée des Châtaigniers. Inscriptions : helene.rochais@free.fr ou sur place.

Sous réserve de modifications (voir www.belfortho.fr > *Activités*)

Temps fort

La 16e dictée des Nations dans les huit communes participantes

	Adresse	Inscriptions
▶ **Bourg-Blanc** (Finistère)	Médiathèque Place Chapalain	+33 (0)2 98 84 54 32 falc.quem@orange.fr
▶ **Charquemont** (Doubs)	Maison des services 4, rue de l'Église	+33 (0)3 81 68 67 27 secretariat@charquemont.org ou michelle.chenet@wanadoo.fr
▶ **Delémont** (Suisse)	Halle du château Rue du 23-Juin, 25	+41 (0)32 421 91 51 cse@delemont.ch
▶ **Épinal** (Vosges)	Amphithéâtre de la faculté de droit 2, rue de la Maix	+33 (0)3 29 64 21 84 amisvosges-peuplesderussie@orange.fr
▶ **Frahier-et-Chatebier** (Haute-Saône)	Salle polyvalente 3, rue des Champs	+33 (0)6 10 91 91 13 www.belfortho.fr > *Contact*
▶ **Giromagny** (Territoire de Belfort)	Médiathèque 7, rue des Casernes	+33 (0)3 84 29 03 57 mediatheque.giromagny@ccvosgesdusud.fr
▶ **Orsay** (Essonne)	La Bouvêche (ancien château) 71, rue de Paris	www.mairie-orsay.fr (renseignements :+33 [0]1 60 92 80 30 ou dictee@mairie-orsay.fr)
▶ **Saint-Louis** (Haut-Rhin)	Foyer Saint-Charles 20, rue de l'Église	+33 (0)3 89 69 52 43 mediatheque@ville-saint-louis.fr

Sous réserve de modifications

Règlement disponible sur www.belfortho.fr > *Activités*

Belf'Ortho est le premier club d'orthographe du nord-est de la France, ouvert à tous.

Belf'Ortho et ses membres vous proposent :

- Des **dictées** et autres exercices orthographiques au siège du club (près de Belfort, à l'adresse ci-dessous), un mardi par mois, et en visioconférence, les autres mardis, de 19 heures à 20 h 30, hors vacances scolaires de la zone A. Les textes abordés lors de ces séances destinées aux membres du club sont généralement tirés de concours d'orthographe ou composés par les membres.

  Devenir membre de Belf'Ortho, c'est (re)découvrir les subtilités de la langue française dans la bonne humeur, quel que soit son niveau ! La cotisation annuelle est de dix euros. Gratuit pour les étudiants. Sans aucune obligation d'assiduité.

- Des **concours d'orthographe** d'envergure régionale à internationale, dotés de prix pour les lauréats. Concours phares : championnat d'orthographe de Bourgogne–Franche-Comté, en septembre ou en octobre, et dictée des Nations (dictée en simultané dans plusieurs villes et villages de la francophonie), fin janvier.

- Des **bulletins d'information** et des **recueils de dictées**.

Pour tout renseignement (**adhésion**, **organisation d'une animation** liée à la langue française dans votre commune, entreprise, association ou autre, **partenariat**, etc.), n'hésitez pas à prendre contact avec nous :

- **www.belfortho.fr, rubrique *Contact*, ou belfortho@gmail.com ;**
- **+33 (0)6 10 91 91 13 ;**
- **23, rue de Belfort – 70400 Frahier-et-Chatebier – France.**

Lecture terminée ? Faites circuler !

La forme intégrale de ce bulletin (n° 27) est disponible sur www.belfortho.fr > *Publications*.